

Infographie

CONSULTATION UNIVERSITAIRE / CONSULTATION PARTICIPATIVE / DEMOCRATIE UNIVERSITAIRE

DÉMOCRATIE UNIVERSITAIRE :

48% DES AXES STRATÉGIQUES 2020-2024 DE L'UNIVERSITÉ PARIS NANTERRE ÉMANENT DES PROPOSITIONS DE SA PREMIÈRE CONSULTATION PARTICIPATIVE

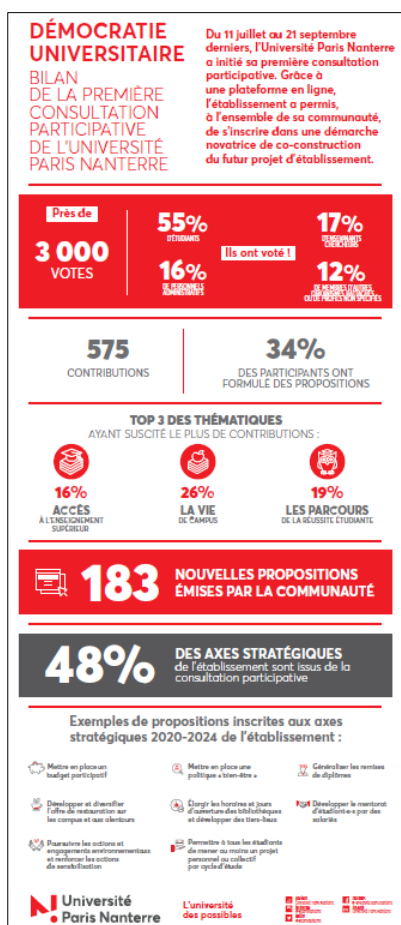

Nanterre, le 15 avril 2019 – Du 11 juillet au 21 septembre derniers, l'Université Paris Nanterre a initié sa première consultation participative. Grâce à une plateforme en ligne, l'établissement a permis, à l'ensemble de sa communauté (étudiant.e.s, personnels administratifs et de bibliothèque, enseignant.e.s/chercheurs rattachés), de s'inscrire dans une démarche novatrice de co-construction du futur projet d'établissement. Près de 3 000 votes électroniques ont été enregistrés. Prônant un modèle d'université participative, l'Université Paris Nanterre a fait le choix d'intégrer une proposition sur deux à ses axes stratégiques 2020-2024. Parmi celles-ci, l'instauration d'un budget participatif, dédié à la mise en place des projets étudiants, sera lancé le 18 avril 2019.

Les faits et données observés dans le cadre de cette première consultation participative pour l'Université Paris Nanterre sont révélateurs et dévoilent une tendance globale dans l'environnement universitaire français actuel :

« Cette première consultation a définitivement revivifié la démocratie universitaire en permettant des échanges constructifs, l'identification de nouvelles idées et la concrétisation de plusieurs propositions comme le budget participatif. La transparence et la visibilité sur les projets de l'université, permises par cette initiative, ont par ailleurs été saluées par la communauté. Je me réjouis que chacun saisisse l'importance de devenir acteur de notre université des possibles » conclut Jean-François Balaudé, président de l'Université Paris Nanterre.

Visualiser l'infographie : <https://pointcommun.parisnanterre.fr/sites-evenementiels/point-commun/version-francaise/navigation/archives-des-articles/democratie-universitaire-905296.kjsp>

CONTACT PRESSE :

Amélie BAILLEAU
Université Paris Nanterre
amelie.bailleau@gmail.com
06 10 68 07 49

À propos de l'université Paris Nanterre :

L'université Paris Nanterre, berceau de l'histoire universitaire depuis les années 1960, se situe à l'ouest de Paris, à proximité du quartier d'affaires de « La Défense ». Répartie sur quatre sites géographiques (Nanterre, Ville d'Avray, Saint-Cloud et La Défense), l'institution accueille plus de 34 000 étudiants chaque année. L'université Paris Nanterre couvre tout le champ des sciences humaines et sociales (arts et littératures, sciences sociales, droit et science politique, économie et management, psychologie et éducation) et propose un volet scientifique autour des Mathématiques, de l'Énergétique et des Sciences et Techniques des Activités Physiques et Sportives. La recherche est une des forces majeures de cette institution dotée de 6 écoles doctorales, de 1 000 enseignant.e.s-chercheur.e.s et 250 chercheur.e.s menant leurs travaux au sein des différents laboratoires de l'université. L'activité scientifique s'appuie sur des ressources documentaires uniques comme la Bibliothèque de Documentation Internationale Contemporaine, le centre de formation aux métiers du livre et la Maison de l'Archéologie de l'Ethnologie. En parallèle d'une résidence universitaire de plus de mille chambres et de nombreux points de restauration, l'université Paris Nanterre donne accès à plusieurs infrastructures culturelles et sportives dans un cadre unique et verdoyant : théâtre, espaces d'exposition, d'activités physiques et de détente, Maison de l'étudiant.e, Learning Lab... Plus de 60 associations étudiantes animent quotidiennement cette vie universitaire. Ouverte au monde, l'université Paris Nanterre noue par ailleurs, chaque année, avec le territoire et les acteurs socio-économiques, de nombreux partenariats principalement liés à ses domaines d'expertises et à des programmes de formation tout au long de la vie.