

La Bibliothèque Universitaire vous propose d'emprunter des ordinateurs portables HP®, des Ipads® ou des liseuses Lux Touch®.

Pour lire nos ebooks, prendre vos notes de cours, naviguer sur Internet !

QUI PEUT EMPRUNTER ?

Tous les étudiants majeurs de l'Université Paris Nanterre inscrits pour l'année en cours.

À QUELLES CONDITIONS ?

- Être inscrit à l'Université Paris Nanterre (présenter sa carte d'étudiant en cours de validité).
- Être majeur.
- Être à jour de ses prêts (pas de blocage ni de documents en retard sur sa carte).

Le prêt n'est pas possible pour les personnes ne remplissant pas l'intégralité de ces conditions.

POUR COMBIEN DE TEMPS ?

La durée de prêt d'un ordinateur portable, d'un Ipad ou d'une liseuse est de 28 jours. Le prêt n'est pas renouvelable.

Vous pouvez emprunter un seul matériel à la fois.

COMMENT EMPRUNTER ?

Le service du prêt de matériel se situe au rez-de-chaussée, dans l'espace prêt de la BU (sortie).

Il est ouvert aux étudiants du lundi au vendredi de 9h à 17h.

Attention : prévoyez 15 minutes pour l'emprunt ou le retour.

RÉSERVER LES TABLETTES ?

Les tablettes, liseuses et ordinateurs sont réservables via le portail documentaire.

Pour trouver les notices correspondant aux différents appareils, tapez dans l'onglet

En bibliothèque : matériel informatique empruntable.

- 1 ordinateur**: Ordinateur portable (matériel informatique empruntable). Ce matériel peut être emprunté par les étudiants de l'Université Défense, pour une durée de 28 jours, en s'adressant à la banque de prêt de la BU. Vous pouvez effectuer une réservation en cliquant sur "Où trouver ce document" puis "Réservation" à côté de l'exemplaire disponible, après vous être identifiés sur le portail documentaire. Votre réservation est valable jusqu'au lendemain 17h retour des matériels uniquement entre 9h et 16h45 du lundi au vendredi. ● Disponible. Buttons: Où trouver ce document ?, Détails.
- 2 liseuse**: Liseuse (matériel informatique empruntable). Ce matériel peut être emprunté par les étudiants de l'Université Défense, pour une durée de 28 jours, en s'adressant à la banque de prêt de la BU. Vous pouvez effectuer une réservation en cliquant sur "Où trouver ce document" puis "Réservation" à côté de l'exemplaire disponible, après vous être identifiés sur le portail documentaire. Votre réservation est valable jusqu'au lendemain 17h retour des matériels uniquement entre 9h et 16h45 du lundi au vendredi. ● Disponible. Buttons: Où trouver ce document ?, Détails.
- 3 ipad**: Tablette IPAD (matériel informatique empruntable). Ce matériel peut être emprunté par les étudiants de l'Université Défense, pour une durée de 28 jours, en s'adressant à la banque de prêt de la BU. Vous pouvez effectuer une réservation en cliquant sur "Où trouver ce document" puis "Réservation" à côté de l'exemplaire disponible, après vous être identifiés sur le portail documentaire. Votre réservation est valable jusqu'au lendemain 17h retour des matériels uniquement entre 9h et 16h45 du lundi au vendredi. ● Disponible. Buttons: Où trouver ce document ?, Détails.

En cliquant sur **Où trouver ce document**, vous accédez au statut des exemplaires et vous pouvez effectuer une réservation.

Cliquez sur **M'identifier** au bout de la ligne puis entrez vos identifiants Paris Nanterre (n° étudiant + mot de passe).

Cliquez sur **Réservation** au bout de la ligne puis à nouveau sur réservation. Votre matériel est réservé !

Emplacement	Cote	Description	Disponibilité	Option
BU BU - Banque de Prêt	ORDI 01	En rayon : empruntable/Matériel	● Disponible	M'identifier :
BU BU - Banque de Prêt	ORDI 02	En rayon : empruntable/Matériel	● Disponible	M'identifier :
BU BU - Banque de Prêt	ORDI 03	En rayon : empruntable/Matériel	● Disponible	M'identifier :

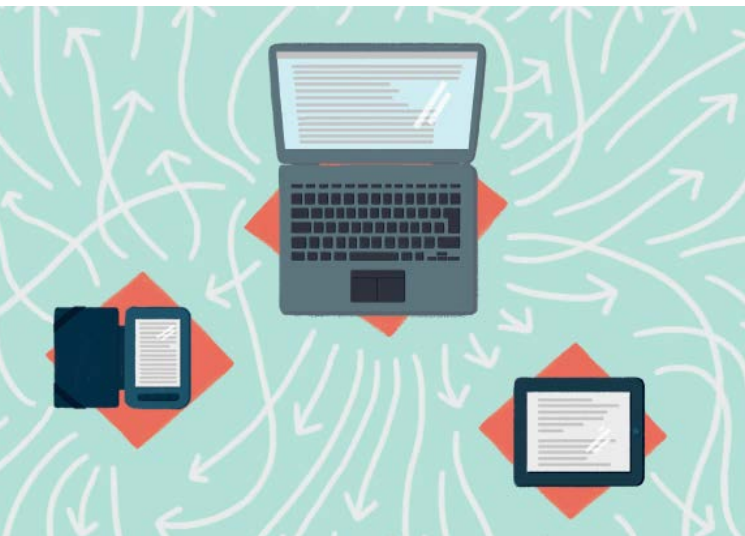

COMMENT GÉRER SA RÉSERVATION ?

Pour vérifier ou annuler votre réservation, cliquez sur **Mon compte** puis **Services**.

Une fois la réservation effectuée, vous pouvez venir chercher le matériel avant le lendemain 16h45 en vous adressant à un bibliothécaire dans l'espace prêt de la BU (sortie).

La réservation n'est pas obligatoire, vous pouvez vous présenter directement à l'espace prêt.

QUE SE PASSE-T-IL EN CAS DE RETARD/PERTE/VOL DE MATÉRIEL ?

- En cas de retard, vous êtes soumis aux mêmes pénalités que pour le retard de documents.
- La perte, le vol ou la destruction accidentelle doivent être immédiatement signalés au service du prêt de la bibliothèque.
- En cas de perte, vol ou destruction accidentelle du matériel, l'Université émet à l'attention de l'utilisateur une facture égale à la valeur à neuf du matériel prêté.

POUR PLUS D'INFORMATIONS...

Site de la BU et des BUFR :

scd.parisnanterre.fr > Services > Prêt d'ordinateurs, Ipads, liseuses (dont Tutoriels pour l'utilisation des matériels)

Prêt d'ordinateurs, Ipads et liseuses

Mode d'emploi

Bibliothèque Universitaire Paris Nanterre

2, allée de la bibliothèque
92001 Nanterre cedex

scd.parisnanterre.fr
01 40 97 72 02